

Erwerberplan WHG 02-B

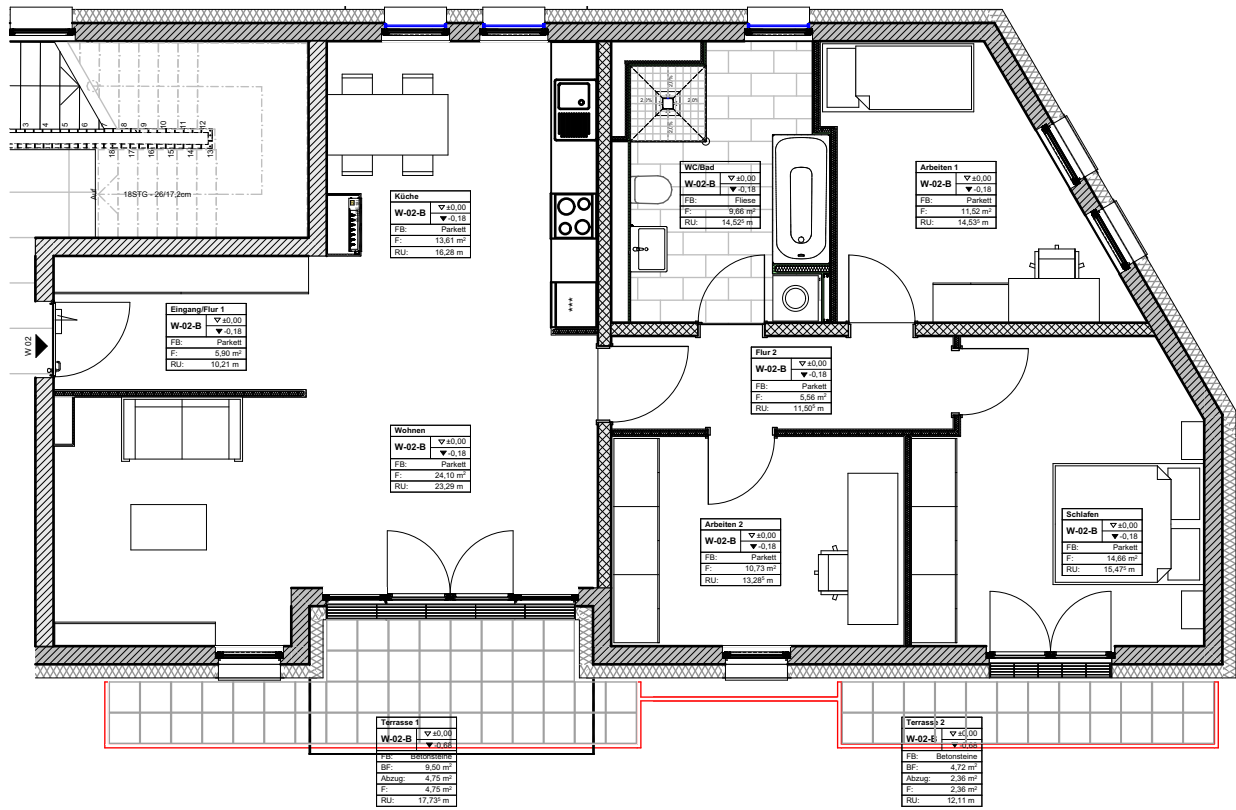

Räume Flächenberechnung

WHG	Raumname	Umfang	Nettofläche
	Eingang/Flur 1	10,21	5,92
	Schlafen	17,29 ⁵	17,69
	Terrasse	22,13	23,47
	WC/Dusche	13,50 ⁵	9,11
	Wohnen/Küche	19,58	23,78

W-01-B	Raumname	Umfang	Nettofläche
	Abstell	9,64	5,76
	Arbeiten	14,67	12,94
	Eingang/Flur	10,75	5,92
	Flur 2	11,21	7,78
	Küche	17,87	16,82
	Schlafen	15,99	14,81

Erwerber	
Datum	Freigabe durch Erwerber

Legende Materialauswahl

<p>STANDERTFALSPORLING</p> <p>Parquet: Holzart: Eiche, Form: Landhausdiel, Farbe: Natur matt, Hersteller: I.A.</p> <p>Parquet: Holzart: Eiche gebüchelt, Form: Fischgrät, Farbe: dunkel/ matt, Hersteller: I.A.</p> <p>Parquet: Holzart: Eiche hell, Form: Landhausdiel, Farbe: weiß matt, Hersteller: I.A.</p> <p>Parquet: Holzart: Eiche classic, Form: schiffboden 3-Strab, Farbe: verwascht matt, Hersteller: I.A.</p> <p>Parquet: Holzart: Buche laubhaft, Form: schiffboden 3-Strab, Farbe: verwascht matt, Hersteller: I.A.</p> <p>Parquet: Holzart: Eiche, Form: Fischgrät, Farbe: Natur matt, Hersteller: I.A.</p>	<p>STANDERTFALSPORLING</p> <p>Fliese: Margen Time 2.0, Farbe: grey</p> <p>Fliese: Margen Time 2.0, Farbe: dove</p> <p>Fliese: Margen Time 2.0, Farbe: beige</p> <p>Fliese: Margen Time 2.0, Farbe: anou</p> <p>Fliese: Margen Time 2.0, Farbe: cadon</p> <p>Fliese: Margen Time 2.0, Farbe: back</p>	<p>STANDERTFALSPORLING</p> <p>Ständertfal: Holzart: Kiefer, Form: 1800mm, Farbe: weiss</p> <p>Ständertfal: Holzart: Kiefer, Form: 1800mm, Farbe: weiss</p> <p>Ständertfal: Holzart: Kiefer, Form: 1800mm, Farbe: weiss</p> <p>Ständertfal: Holzart: MDF, Form: 1800mm, Farbe: dunkel</p> <p>Ständertfal: Holzart: MDF, Form: 1800mm, Farbe: bronze</p> <p>Ständertfal: Holzart: MDF, Form: 1800mm, Farbe: Edelstein</p>
--	---	--

Bauherr
GLD Bau GmbH
Weingartenstr.13
44263 Dortmund

Planer
KD Planungs GmbH
ARCHITEKTEN | INGENIEURE
Rudolfstraße 44 / 52070 Aachen
+49 241 468335-80
+49 241 468335-79
info@kdarchitekten.de

Planinhalt
WHG 02-B
Zeichnungs-Nr./ Index
EP.2.2

Planungsphase
Erwerberplan
Projekt **3 Mehrfamilienhäuser mit Tiefgarage Avelsbacher Str. 3-5 / Trier**
Dateiname **WHG 02-B**
gezeichnet/ geprüft Datum 25.01.2024
Projekt-Nr. **GLD-Tr.01**
Maßstab 1:100