

Erwerberplan WHG 01-B

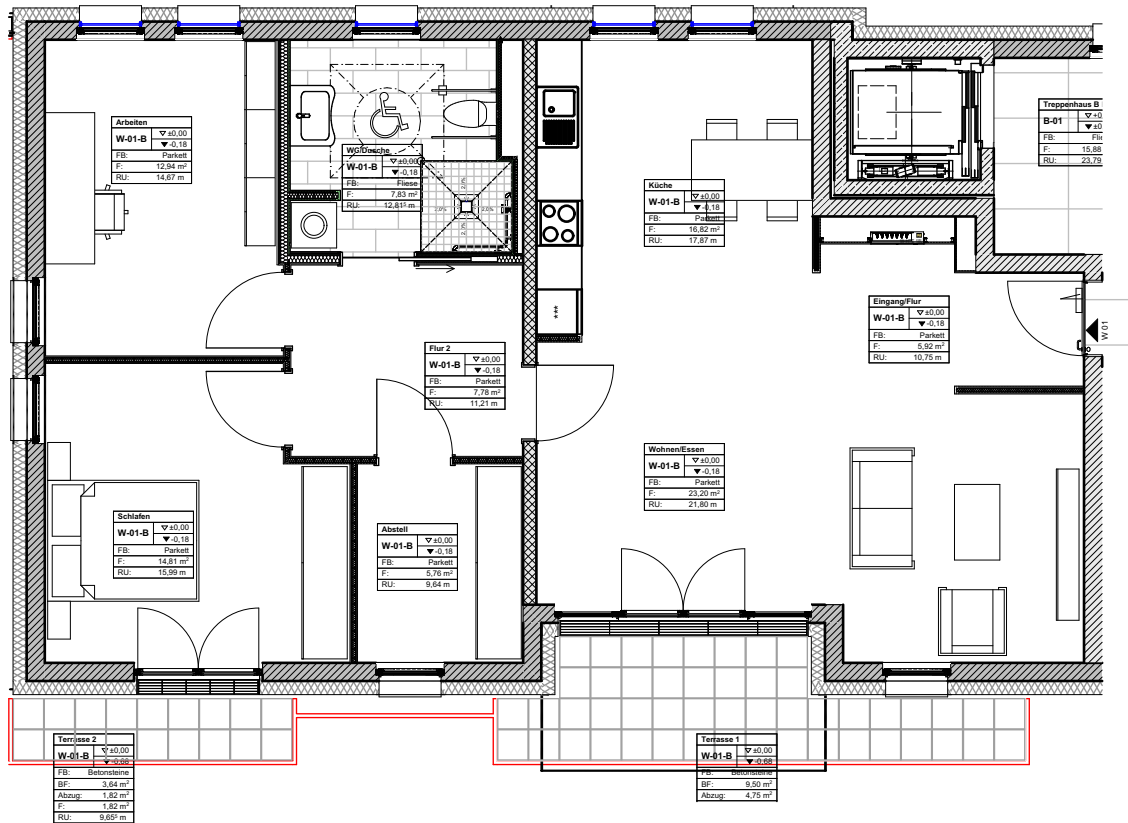

Räume Flächenberechnung

WHG	Raumname	Umfang	Nettofläche
	Flur KG	55,65	30,03
	Haustechnikraum ...	12,75 ⁵	8,75
	Treppenhaus 1.OG	25,29 ⁵	17,84
	Treppenhaus 2.OG	18,37 ⁵	11,58
	Treppenhaus EG	25,29 ⁵	17,84

Legende Materialauswahl

WHG	Raumname	Umfang	Nettofläche
C-02	Keller W-02.1-C	11,91	5,78
	Keller W-02.2-C	12,04	5,90
	Keller W-02.3-C	12,08 ⁵	5,99
	Keller W-03.1-C	12,69 ⁵	5,92
	Keller W-03.2-C	12,06	5,94
Erwerber			
Datum		Freigabe durch Erwerber	

Bauherr
GLD Bau GmbH
Weingartenstr.13
44263 Dortmund

Planer
KD Planungs GmbH
ARCHITEKTEN | INGENIEURE
Rudolfstraße 44 / 52070 Aachen
+49 241 468335-80
+49 241 468335-79
info@kdarchitekten.de

Planinhalt
WHG 01-B
Zeichnungs-Nr./ Index
EP.2.1

Planungsphase
Erwerberplan
Projekt **3 Mehrfamilienhäuser mit Tiefgarage Avelsbacher Str. 3-5 / Trier**
Dateiname **WHG 01-B**
gezeichnet/ geprüft Datum **25.01.2024** Maßstab **1:100**
Projekt-Nr. **GLD-Tr.01**