Erwerberplan WHG 04-A

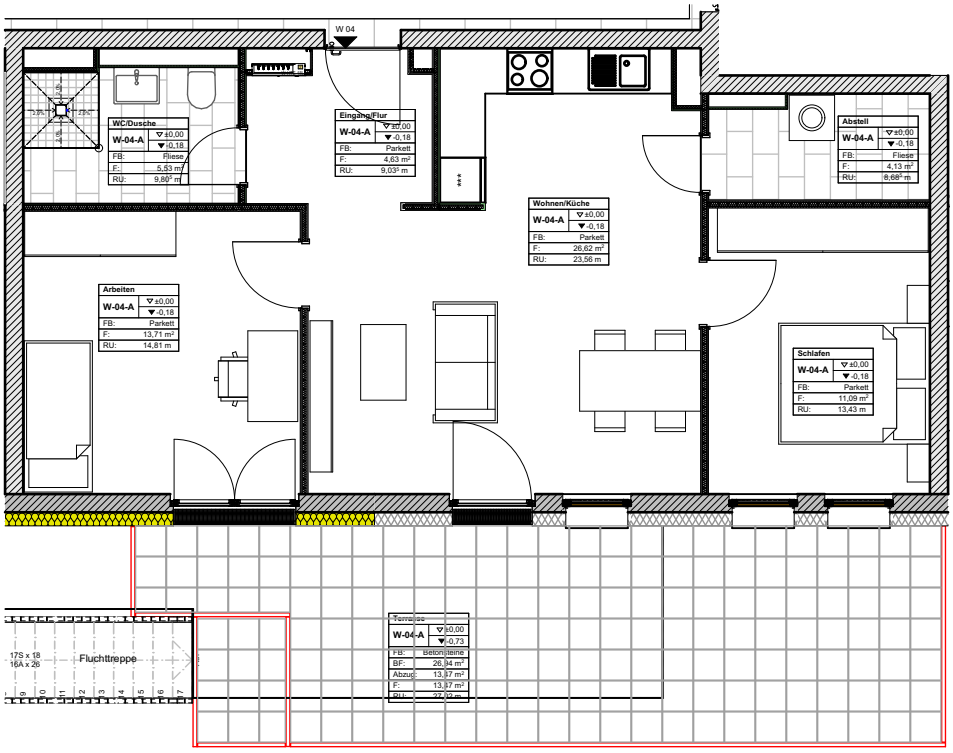

Räume Flächenberechnung

WHG	Raumname	Umfang	Nettofläche
	Terrasse 2	26,22	26,55
	WC/Bad	12,43	5,68
	Wohnen/Küche	23,58[5]	27,59
W-02-B			
	Arbeiten 1	14,53[5]	11,52
	Arbeiten 2	13,28[5]	10,73
	Eingang/Flur 1	10,21	5,90
	Flur 2	11,50[5]	5,56
	Küche	16,28	13,61

Legende Materialauswahl

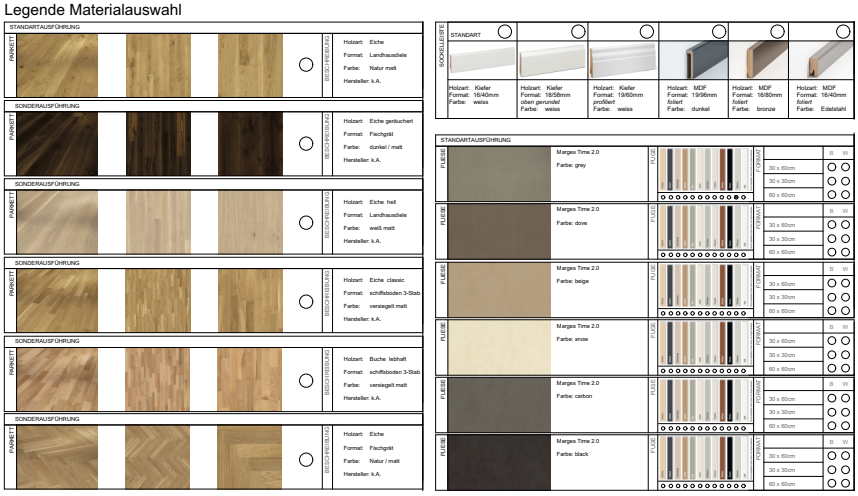

Erwerber

Datum Freigabe durch Erwerber

Bauherr	Planer	Planinhalt	Planungsphase
GLD Bau GmbH Weingartenstr.13 44263 Dortmund	KD Architekten KD Planungs GmbH ARCHITEKTEN | INGENIEURE Rudolfstraße 44 / 52070 Aachen +49 241 468335-80 +49 241 468335-79 info@kdarchitekten.de	**WHG 04-A**	**Erwerberplan**
		Zeichnungs-Nr./ Index **EP.1.4**	Projekt: **3 Mehrfamilienhäuser mit Tiefagarge Avelsbacher Str. 3-5 / Trier**
			Dateiname: **WHG 04-A** gezeichnet/ geprüft Datum: 25.01.2024 Maßstab: 1:100 Projekt-Nr.: **GLD-Tr.01**