SCHNITT A2

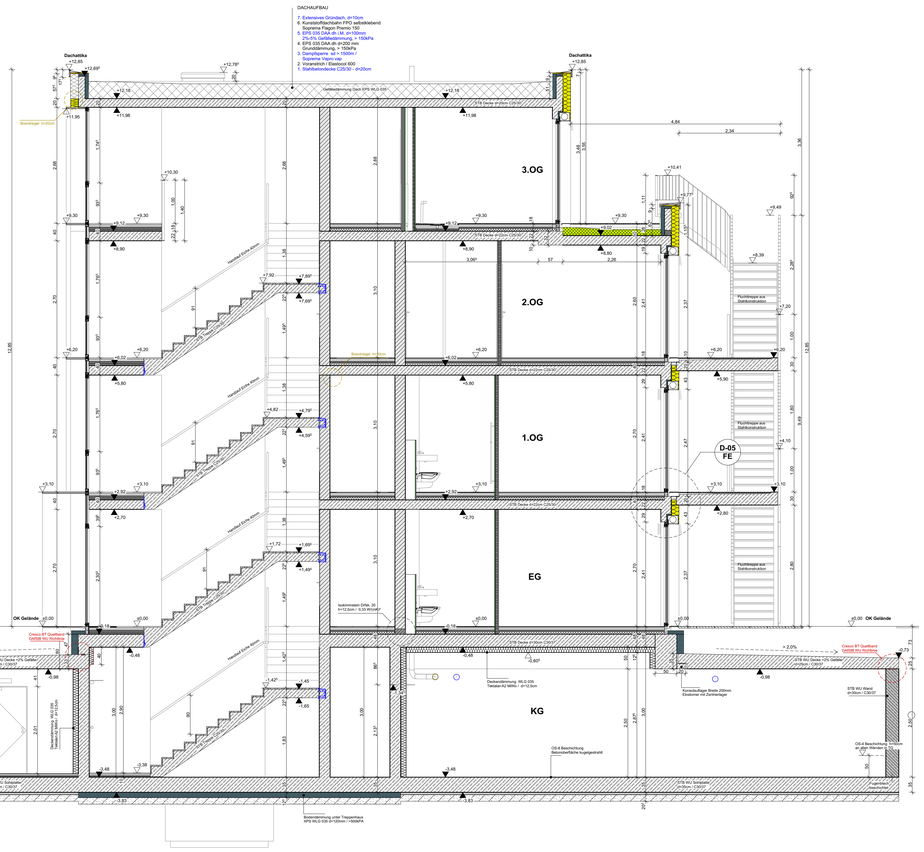

SCHNITT A3

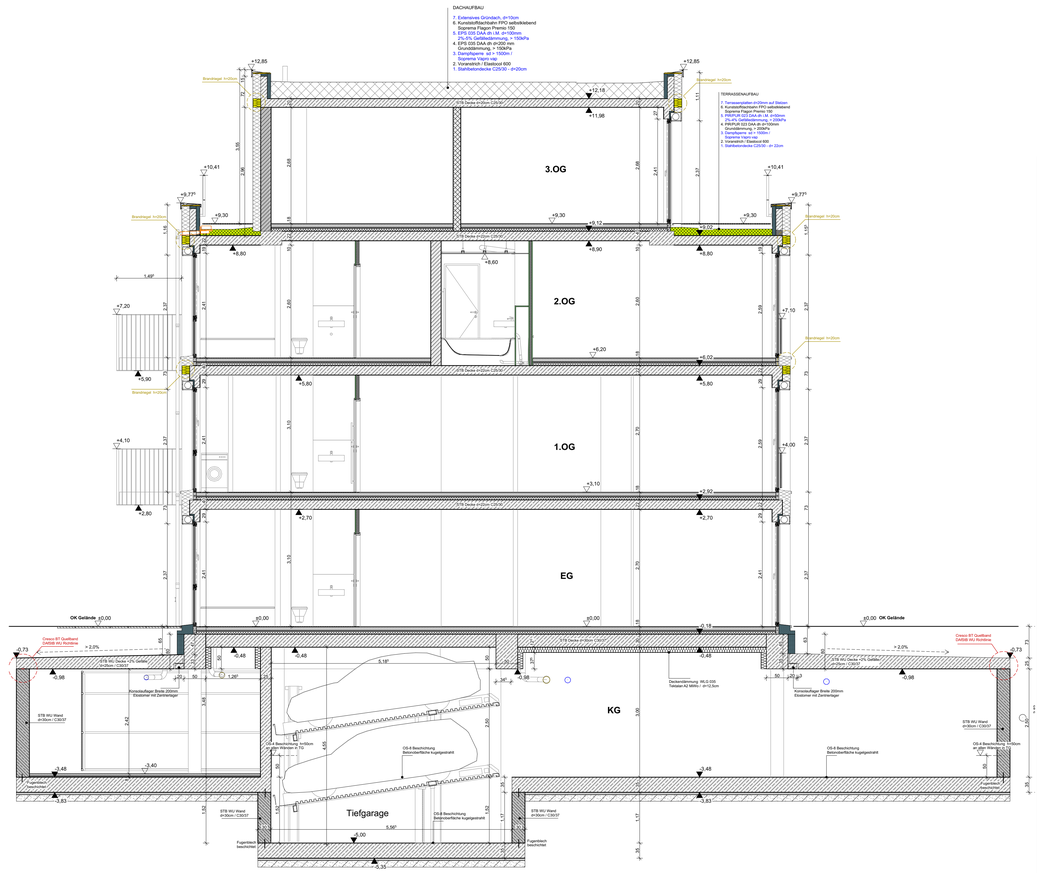

Legende der Zeichen

Unterzug
Stahlstütze, Traverse

Wändesymbole
- StB-Fertigteil
- Stahlbeton
- Mauerwerk KS od. HLZ
- Gipskarton Feuchtraum
- Gipskarton zementgebunden
- Gipskarton mechanisch
- GK - Vorsatzschale

Wandarten
- Mauerwerk KS, HLZ Stfk 06
- Mauerwerk KS, Stfk. 20
- Mauerwerk KS, Stfk. 12

Türen
- WT Wohnungseingangstür
- IT Innentür
- ST Stahblechtür
- K Mieterkeller-Tür

Sondereinbauteile
- KB Kernbohrung
- MK Mauerkragen
- RF Rohrflansch
- QB Quellband
- DR Dichtungsrohr
- FB Fugenblech

Schnittlinie
Wanddurchbruch
Schacht
DD Deckendurchbruch
DD Deckendurchbruch Geschoß darüber
Tür Bestand
Tür neu mit Glasausschnitt Türhöhe ab OKFF
Tür neu mit Glasausschnitt und Glasoberlicht über der Tür Türhöhe ab OKFF
Tür neu mit Glasoberlicht über der Tür Türhöhe ab OKFF
Tür neu mit feststehender Blende über der Tür Türhöhe ab OKFF

OKFF +/-0,00 Oberkante Fertigfußboden
OKRD -0,15 Oberkante Rohdecke
OKFF +/-0,00 Oberkante Fertigfußboden
OKRS -0,23 Oberkante Sohle
BRH Brüstungshöhe: Rohbaumaß von OKFF
±0,00 Höhenkoten OKFF
±0,00 Höhenmaß Ausbau
-0,15 Höhenmaß Rohbau
UK UZ = Unterkante Unterzug
DV = Deckenversprung

Änderungen
Punkt in Klärung
Oberlicht ohne Sonnenschutz
Oberlicht mit Sonnenschutz
F 30 feuerhemmend
F80 hochfeuerhemmend
F 90 feuerbeständig
F 90 Bauart Brandwand
Achsen
Gesamtabmessung
Kubatur
Räume
Fassadenöffnungen
Fassade
Heizung
Tür
Steckdose Allgemein
Steckdose Telefon

Raumname
Raumnummer
FL: Fläche
RU: Raumumfang
RH: Lichte Raumhöhe OKFF
OKRD
FB: Material Fußboden
DB: Material, Oberfl. Decke

Legende der Kürzel

B	Boden
BF	Bodenfliesen
BS	Betonstein
BWS	Betonwerkstein
DB	Doppelboden
ET	Estrich auf Trennlage
HB	Hohlraumboden
HE	Heizestrich auf Trennlage
HD	Holzdielen
HL	Hochlamellenparkett
KU	Kunststoffbeschichtung
LI	Linoleum
NST	Natursteinen
PB	Parkettboden
PK	Fertigparkett
SA	Sonderanstrich
TB	Teppichboden
VE	Verbundestrich mit Epoxydharzbeschichtung
VI	Vinylboden
VS	Säurebeständiger Belag

W	Wand
AP	Anstrich auf Putz
AS	Anstrich
BG	Beton, gespachtelt
BRK	Brüstungskanal
BU	Beton, unbehandelt (Großflächenschalung)
DKS	Dreh-Kipp-Sperre
EUV	Elektrounterverteilung
GK	Gipskarton
GKBi	Gipskarton, imprägniert
GP	Gipsputz
ISM	Industrie-Sichtmauerwerk aus Kalksandstein mit Fugenglattstrich
J	Jalousie
OL	Oberlicht
R	Rollladen
SB	Sichtbeton
SMF	Sichtmauerwerk mit Fugenglattstrich
SP	Spachtelputz
TA	Tapete mit Anstrich
VL	Feinstruktur-tapete Vlies
Vwi	Vorwandinstallation
Vwa	Vorwandinstallation mit Ablage
WD	Wanddurchbruch
WF	Wandfliesen
WS	Wandschlitz
WSD	Wasserbeständiger Dispersionsanstrich
ZP	Zementputz

D	Decke
AP	Anstrich auf Putz
BD	Bodendurchbruch
BE	Bodeneinlauf
BU	Beton, unbehandelt (Großflächenschalung)
BG	Beton gespachtelt
DA	Deckenanstrich
DD	Deckendurchbruch
DF	Dehnungsfuge
DP	Deckenputz
DS	Deckenspachtel, vollflächig
GF	GK-Decke, geschlossen, Feuchtraum
GK	GK-Decke, geschlossen
GKA	GK-Decke, gelocht (Akustikdecke)
RD	Rasterdecke, glatt
RDA	Rasterdecke, Akustikdecke
SD	Sonderdecke

T	Türen
d	Dicht- und selbstschließend
ds	Dicht- und selbstschließend
OTS	Obentürschließer
NA	Notausgang
P	Panikbeschlag
RS	Rauchdicht und selbstschließend
T 30	Tür feuerhemmend
T 90	Tür feuerbeständig

Alle Maße sind am Bau eigenverantwortlich durch den Unternehmer zu prüfen !
Alle angegebenen statischen Abmessungen gelten nur in Verbindung mit der geprüften Statik !
Diese Pläne sind nur gültig in Verbindung mit den aktuellen Plänen der Fachingenieure!
Alle sichtbare Kanten von Wänden und Stützen bei Mauerwerks - und Betonausführung müssen mit gerundeten Kanten r = 2,0mm ausgeführt werden. Sichtbare Kanten von Wänden und Stützen bei Trockenbauausführung müssen mit Eckschutzprofilen ausgeführt werden.
Alle Maße bei Um - / Ausbauten gelten nur in Verbindung mit den Aufmaßplänen des Vermessungsbüros !
Bohrungen und Befestigungen in tragenden Stahlbetonbauteilen dürfen nur nach vorheriger Sondierung durchgeführt werden.
Bewehrungen in Stahlbetonbauteilen dürfen nicht beschädigt werden !
Alle Angaben der Wand - und Deckendurchbrüche gemäß der Planung Haustechnik sind ausschließlich der Schalplanung in Übereinstimmung mit der Planung Haustechnik zu übernehmen und sind nicht Gegenstand der Architektenplanung!

PROJEKT

3 Mehrfamilienhäuser mit Tiefgarge

Avelsbacher Str. 3-5 / 54295 Trier

± 0,00 = #Höhe m üNN = OK FFB EG

Index-ID	Änderungen	Datum	Index-ID
_a	aktualisierter Planstand	25.01.2024	

Planungsphase
Ausführungsplanung

Projekt
3 Mehrfamilienhäuser mit Tiefgarage

Planer
HD Planungs GmbH
ARCHITEKTEN | INGENIEURE
Rudolfstraße 44 / 52070 Aachen
+49 241 468335-80
+49 241 468335-79
info@hdarchitekten.de

Bauherr
GLD Bau GmbH
Weingartenstr.13
44263 Dortmund

Planinhalt
Schnitt A2 u. A3

Zeichnungs-Nr. / Index
A-AP.12_a

Status

gezeichnet/ geprüft	Datum	Maßstab	Dateiname	Projekt-Nr.
kk / md	25.01.2024	1:50	A-AP.12_a_Schnitt A2 u. A3	GLD-Tr.01