

HAUS C

HAUS A

HAUS B

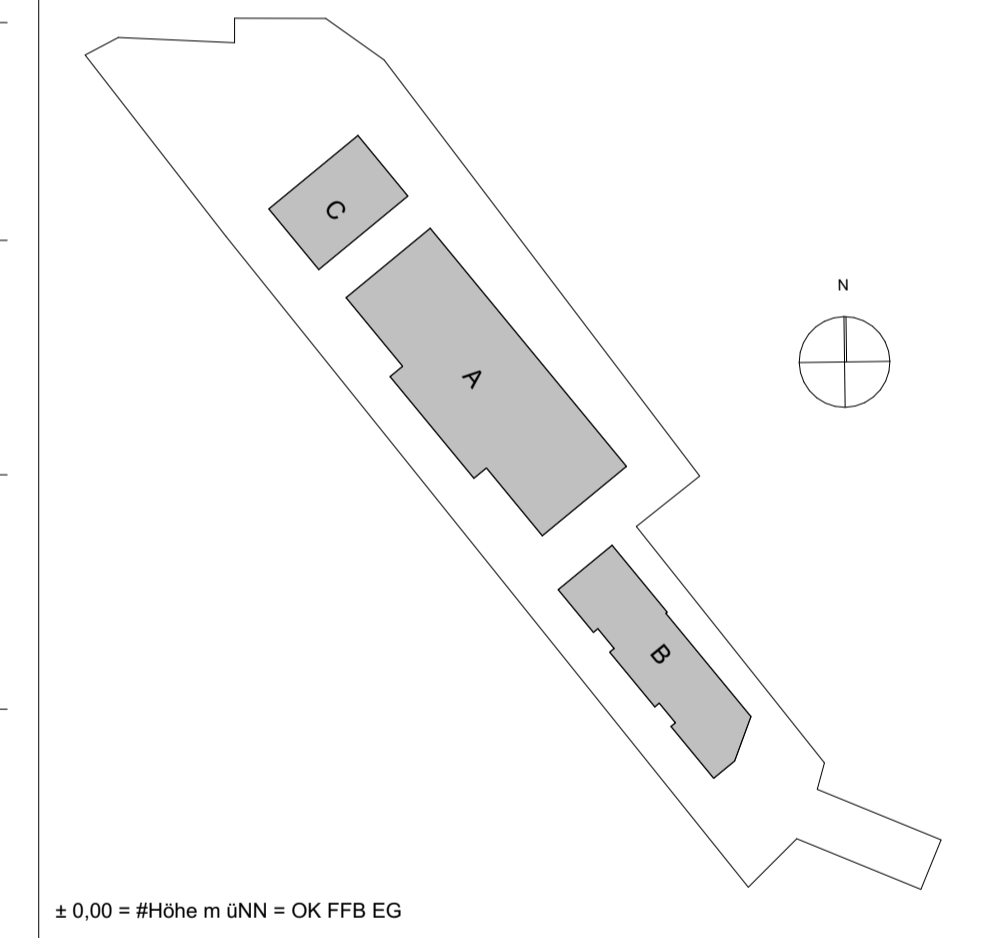
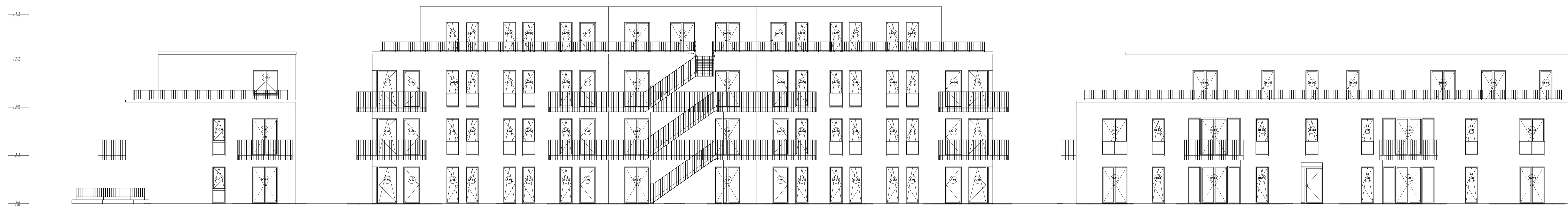

± 0.00 = #Höhe m üNN = OK FFB EG

Planungsphase
ABGESCHLOSSENHEITSPANUNG

Projekt
3 Mehrfamilienhäuser mit Tiefgarage

Ortsteil
Avelsbacher Str. 3-5 / 54295 Trier

Grundstückseigentümer
**VRM Eidelstedt GmbH
Potsdamer Str. 92
10785 Berlin**

Planung		Gemarkung Kürenz	
KD Planungs GmbH ARCHITECTEN INGENIEURE Rudolfstraße 44 / 52070 Aachen		Flur 14	
Planinhalt		Flurstück 628/2 630/8 1918/62	
Ansicht Südwest		629/1 630/9	
gezeichnet/ geprüft	Datum	Maßstab	Zeichnungs-Nr. / Index
kk / mdl	11.02.2024	1:100	630/3 1918/627 630/1 630/5 630/6 641/14